

**cammina con noi, diventa
partner di pro domo legno**

**1^o Congresso Nazionale sul pro
Valore delle Case in Legno domo
legno**

**Venerdì 9 aprile 2010
Centro Congressi Fiera di Bergamo**



patrocinato da BDF - Associazione Tedesca Costruttori Case in Legno



Si svolgerà venerdì 9 aprile 2010 presso il Centro Congressi della Fiera di Bergamo, in concomitanza con la fiera Edil 2010, e tratterà temi di grande attualità come benessere, ecosostenibilità, risparmio energetico, qualità, affidabilità, durabilità, semplificazione dei processi produttivi e pertanto velocità di realizzazione della costruzione.



Il 1° Congresso Nazionale sul Valore delle Case in Legno, oltre a relatori di chiara fama, vedrà la presenza espositiva di rinomate aziende tedesche, offrendo così ai progettisti italiani opportunità di approfondimento sino ad ora inesplorate.



pro domo legno

Il progetto pro domo legno ha l'obiettivo di far conoscere in Italia il valore e i grandi vantaggi offerti dalle case in legno.

pro domo legno è un'iniziativa dell'Associazione Tedesca Costruttori Case in Legno (BDF - Bundesverband Deutscher Fertighaus) e di alcune importanti aziende tedesche specializzate in questo tipo di costruzione; è promossa da Koelnmesse Srl, la filiale italiana di Fiera di Colonia.



I partner

Partecipano al progetto pro domo legno le aziende:

Haas
Hanse Haus
Haus Idea
Huf Haus
Rensch Haus
Schwörer Haus



Sono tutte associate a BDF, il cui marchio è sinonimo in Germania e nel mondo di case in legno di qualità superiore, e sono tutte presenti in Italia con una propria sede.



Per maggiori informazioni:

www.prodomolegno.it

Programma del Congresso

Ore 10.00

Accoglienza e visita alla mostra dei prodotti

Ore 10.45

arch. prof. Franco Laner

Ordinario di Tecnologia dell'architettura Università di Venezia

Le nuove frontiere delle case a struttura di legno

Ore 11.30

dott. ing. Attilio Marchetti Rossi

Strutturista- ricercatore

Progetto, normative, resistenza al fuoco e al sisma delle case a struttura di legno

Ore 12.15

prof. ing. Marco Marengo

Dipartimento di ingegneria industriale, Università di Bergamo

La trasmittanza termica ed acustica nelle case a struttura di legno

Ore 13.00

Buffet e visita alle aziende partner

Ore 14.15

Presentazione di progetti di case di qualità a struttura di legno: tavola rotonda con i costruttori su una serie di argomenti di interesse progettuale, costruttivo, economico, di design, coinvolgente il rapporto fra progettista italiano, impresario edile e committente finale.

Intervengono:

Haas

Hanse Haus

Haus Idea

Huf Haus

Rensch Haus

Schwörer Haus

Ore 16.00 – 18.00

Gli iscritti al convegno potranno discutere i loro progetti con i relatori e con i tecnici delle aziende partner



VENTIQUATTRESIMA
EDIL 2010
T E C H

**ENTE FIERA
PROMOBERG**

4

Edil 2010

Edil 2010 è la rassegna delle tecnologie per l'edilizia, l'architettura e il risparmio energetico che rappresenta la centralità della Provincia di Bergamo quale punto di eccellenza e dinamicità del comparto edile lombardo.

Si svolge da giovedì 8 a domenica 11 aprile 2010 (dalle ore 10 alle 19). La manifestazione è visitata da oltre 42mila visitatori, provenienti per l'80% da Lombardia, Piemonte e Triveneto, mentre per il restante 20% accoglie anche un pubblico nazionale e internazionale.

Edil 2010 è anche l'occasione per prendere visione della cantierizzazione di numerose opere infrastrutturali sul territorio e di alcuni degli interventi urbanistici straordinari previsti per l'Expo 2015, nonché della concreta applicazione dei numerosi "Patti per la Casa" promossi dal sistema creditizio e dal mondo delle imprese.

Il progettista avrà pertanto la possibilità di assumere informazioni da una vasta gamma di merceologie di prodotti, ma soprattutto avrà la possibilità di assistere al confronto diretto fra i sistemi costruttivi tradizionali e i nuovi sistemi di costruzione a secco che il settore legno ha largamente sperimentato con successo in tutto il mondo.

La Fiera di Bergamo

Fiera Bergamo è un moderno centro espositivo dotato di forza propulsiva e di flessibilità: spazi espositivi e polivalenti disposti su una superficie scoperta di 35.000 metri quadrati e una coperta di 16.000 metri quadrati.

È situata in una posizione strategica, vicino all'uscita di Bergamo dell'autostrada A4, a due passi dalla stazione dei treni e dall'aeroporto di Orio al Serio. È quindi facilmente raggiungibile da ogni zona della Lombardia, ma anche dal Nord Italia e dalle maggiori città italiane ed europee.

La Sala Congressi

La Sala Caravaggio contiene fino a 440 persone. Rivestita da pannelli fonoassorbenti, è dotata delle migliori tecnologie audio-video.



Forme di partnership

Il 1° Congresso Nazionale sul Valore delle Case in Legno rappresenta un'eccellente opportunità di visibilità per tutte quelle aziende che operano in settori complementari a quello delle case in legno. Chi si occupa di bioedilizia avrà infatti l'opportunità di condividere il target dei visitatori che parteciperanno al Congresso, alla Mostra ad esso annessa e a tutte le iniziative promozionali legate al progetto pro domo legno.

Sarà anche un'occasione unica di match-making per sviluppare nuove relazioni di business tra le imprese.

I Partner del 1° Congresso Nazionale sul Valore delle Case in Legno possono appartenere alle seguenti categorie merceologiche:

Materiali ecosostenibili per l'edilizia: isolamenti naturali, rivestimenti e pitture naturali, materiali per coperture e tetti, camini speciali per case in legno, ecc.

Componenti e finiture per interni ed esterni: serramenti in legno, finestre termoisolanti, pavimenti naturali, in legno, ceramiche ecosostenibili, porte e portoni, arredi eco, giardini, pozzi, ecc.

Energie rinnovabili: solare termico, solare fotovoltaico, geotermico

Impianti: impianti di riscaldamento a pavimenti, sistemi di ventilazione con scambiatore di calore e riciclo dell'aria, purificazione dell'aria, impianti elettrici e idraulici a basso consumo, elettrodomestici a risparmio energetico, domotica, ecc.

Servizi: progettisti, media, software, assicurazioni, mutui, real estate, ecc.

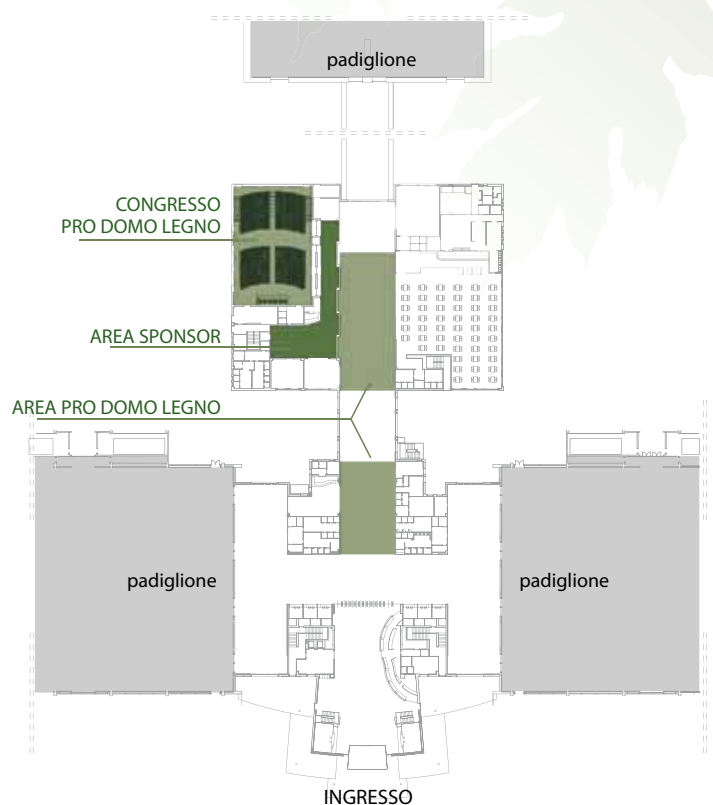



Scegliete la formula più adatta a voi:

1. Silver (2.500 €)

- Info desk nel foyer della sala congressi per distribuzione materiale (9 aprile 2010)
- Logo su materiale informativo cartaceo (inviti e brochure per i visitatori)
- Logo su cartelloni, paline informative, totem, ecc. all'interno della Fiera Edil 2010
- Indirizzi sul catalogo del Congresso
- Logo su newsletter promozionali del Congresso

2. Gold (4.000 €)

Formula Silver +

- Vetrina + banner su magazine online pro domo legno (sezione dedicata al Congresso)
- Descrizione attività + logo + 1 immagine sulla rivista/catalogo del Congresso
- Distribuzione materiale + logo presso desk sponsor nell'area espositiva pro domo legno (dal 8 al 11 aprile 2010)
- Slide presentazione (prima e dopo l'inizio del Congresso, tra un relatore e l'altro, break, ecc.)
- Ufficio stampa: realizzazione comunicato stampa e inserimento nella cartella stampa che verrà distribuita a riviste del settore (durante e dopo il Congresso)

3. Platinum (6.000 €)

Formula Silver + Gold +

- Pagina pubblicitaria su catalogo Congresso

MAIN PARTNER (10.000 €)

Formula Silver + Gold + Platinum +

- Posizione logo in tutte le forme di comunicazione come "main sponsor"
- Desk riservato main sponsor (dal 8 al 11 aprile 2010)
- Logo su badge del Congresso
- Logo su inviti VIP



pro domo legno

Koelnmesse S.r.l.
Via Brera 4
20121 Milano
Italia
Fax + 39 02 89095134
manuela.montuori@koelnmesse.it

pro
domo
legno

Nr. cliente:

--	--	--	--

--	--	--	--	--	--	--	--	--	--

Nome espositore principale:

Iscrizione

Forme di partnership

pro domo legno
1° Congresso Nazionale sul Valore
delle Case in Legno

modulo

A

1 Dati anagrafici

1.1 Indirizzo:

Ragione sociale: (con indicazione della forma societaria, es. SpA, Srl, Sas, Snc,...)

Indirizzo: _____

CAP/Città/Prov.: _____

Paese: _____

Telefono: _____

Fax: _____

E-mail: _____

Internet: _____

P.IVA: _____

Codice fiscale: _____

Titolare/Amministratore: (si prega di indicare nome e cognome)

1.2 Referente

Signor/Signora: _____

Telefono: _____

Fax: _____

E-mail: _____

1.3 Categorie merceologiche

Materiali ecosostenibili per l'edilizia
(specificare prodotto) _____

Involucro edilizio
(specificare prodotto) _____

Componenti e finiture per interni ed esterni
(specificare prodotto) _____

Energie rinnovabili
(specificare prodotto) _____

Impianti
(specificare prodotto) _____

Servizi
(specificare quali) _____

1.3 Siamo iscritti:

Nel registro delle imprese: _____

Registro delle imprese - iscrizione numero: _____

1.4 Siamo una consociata/filiale della casa madre del seguente gruppo:

Ragione sociale: _____

1.5 Siamo membri delle seguenti associazioni:

2 Domanda di partecipazione come Sponsor

L'Azienda presenta Domanda di Partecipazione a **pro domo legno - 1° Congresso Nazionale sul Valore delle Case in Legno** (nell'ambito della manifestazione fieristica **EDIL 2010 c/o Fiera di Bergamo**) scegliendo la seguente forma di partnership:

- | | |
|---|----------------|
| <input type="checkbox"/> formula SILVER | EURO 2.500,00 |
| <input type="checkbox"/> formula GOLD | EURO 4.000,00 |
| <input type="checkbox"/> formula PLATINUM | EURO 6.000,00 |
| <input type="checkbox"/> formula MAIN PARTNER | EURO 10.000,00 |

L'accettazione della Domanda di Partecipazione è rimessa all'insindacabile giudizio dell'Organizzatore.

3 Pagamento

L'Azienda versa un importo pari al 100% della quota di ammissione sopra contrassegnata, ossia EURO _____ (+ IVA 20%) mediante bonifico bancario sulla banca d'appoggio:
Deutsche Bank Spa, Filiale 1 di Milano,
IBAN: IT15 Y031 0401 6000 0000 0306 199.

Luogo, data

Timbro e firma giuridicamente vincolante e timbro dell'azienda

Per informazioni:

Fabrizio Todeschini

Sales & Marketing Manager

Tel. +39 02 8696131

Fax +39 02 89095134

fabrizio.todeschini@koelnmesse.it

Manuela Montuori

Sales & Marketing Manager

Tel. +39 02 86961335

Fax +39 02 89095134

manuela.montuori@koelnmesse.it

pro
domo
legno

 **koelnmesse**

we energize your business

Koelnmesse S.r.l.

via Brera, 4

20121 Milano, Italia

Tel. +39 02 869613.1

Fax +39 02 89095134

info@koelnmesse.it

www.koelnmesse.it